



## CHAMBRES D'HÔTES LA SERRERIE - LE CONTROIS-EN-SOLOGNE - VAL DE LOIRE

### CHAMBRES D'HÔTES DE LA SERRERIE

Bienvenue dans nos chambres d'hôtes au pays des  
châteaux de la Loire et du Zoo de Beauval.

<http://laserrerie.fr>



Dorothée PORTELLO

☎ 06 71 30 78 05

**A** Chambres d'hôtes La Serrerie : 12 Chemin de la Fagoterie, Lieu-dit La Serrerie 41400 LE CONTROIS-EN-SOLOGNE

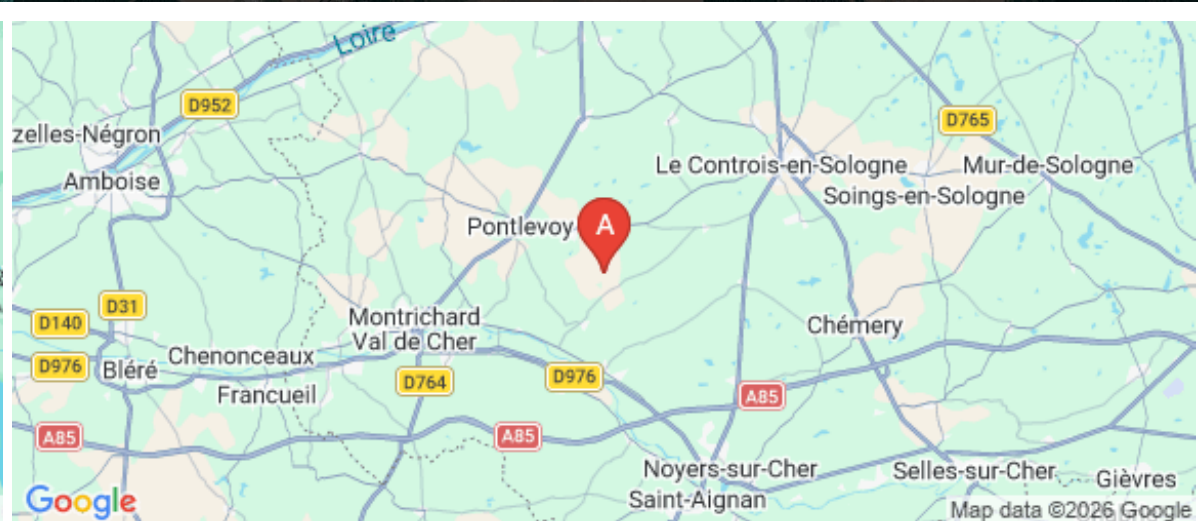



## Chambres d'hôtes La Serrerie



Un moment de sérénité



Un moment de tendresse



Un moment de partage



Le Domaine de la Serrerie est situé en région Centre-Val de Loire entre Touraine et Sologne. Nous rejoindre, c'est partir à la découverte d'une magnifique région riche de son patrimoine historique et culturel. La Serrerie, c'est trois maisons confortables situées dans une longère en Pierre de Tuffeaux ainsi qu'un jardin fleuri arboré et partagé.



## Infos sur l'établissement



*Communs*

Jardin commun



*Activités*



*Réseaux*



*Stationnement*



*Services*

Nettoyage / ménage



*Extérieurs*





## Un moment de sérénité



Maison



5

personnes



2

chambres



85

m<sup>2</sup>

*Chambres*

Chambre(s): 2

dont Suite: 2  
dont lit(s) 1 pers.: 1  
dont lit(s) 2 pers.: 2

Lit(s): 3

*Salle de bains / Salle d'eau*

Salle de bains avec douche

Salle(s) d'eau (avec douche): 2

*WC*

WC: 2

WC indépendants

*Cuisine*

*Autres pièces*

*Media*

*Autres équipements*

*Chauffage / AC*

*Exterieur*

*Divers*

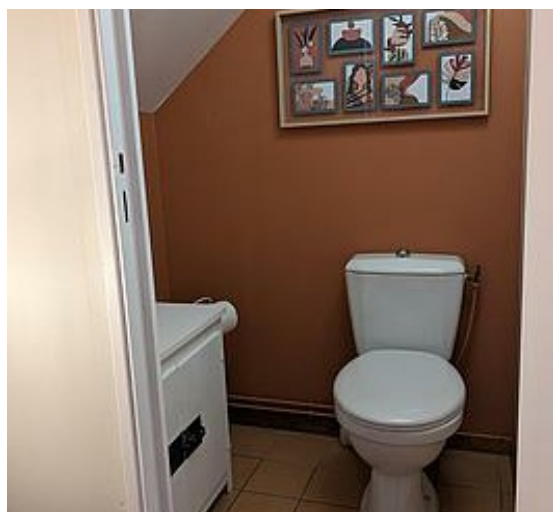
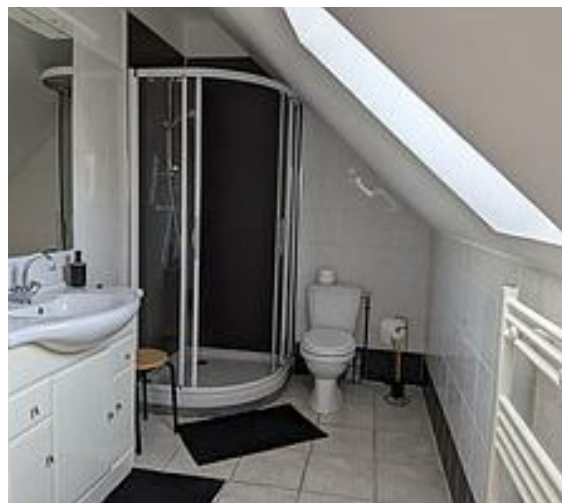



## Un moment de tendresse



Maison



2

personnes



1

chambre



45

m2



### Chambres

Chambre(s): 1

Lit(s): 1

dont lit(s) 1 pers.: 0

dont lit(s) 2 pers.: 1

### Salle de bains / Salle d'eau

Salle(s) d'eau (avec douche): 1

### WC

WC: 1

WC indépendants

### Cuisine

### Autres pièces

### Media

### Autres équipements

### Chauffage / AC

### Exterieur

### Divers





## Un moment de partage



Chambre



5

personnes



1

chambre



90

m2

### Chambres

Chambre(s): 1

Lit(s): 4

dont lit(s) 1 pers.: 3

dont lit(s) 2 pers.: 1

### Salle de bains / Salle d'eau

Salle(s) d'eau (avec douche): 1

### WC

WC: 2

WC indépendants

### Cuisine

### Autres pièces

### Media

### Autres équipements

### Chauffage / AC

### Exterieur

### Divers



# Tarifs (au 13/04/26)

## Chambres d'hôtes La Serrerie

n°1 : Un moment de sérénité : Tarif standard pour 2 personnes, petit déjeuner compris. 15€ par personne supplémentaire  
 n°2 : Un moment de tendresse : Tarif standard pour 2 personnes, petit déjeuner compris.  
 n°3 : Un moment de partage : Tarif standard pour 2 personnes, petit déjeuner compris. 15€ par personne supplémentaire

Tarifs en €:	Tarif 1 nuit en semaine (L, M, M, J, D)			Tarif 1 nuit en weekend (V ou S)			Tarif 2 nuits weekend (V+S)			Tarif 7 nuits semaine		
Unité de location	n°1	n°2	n°3	n°1	n°2	n°3	n°1	n°2	n°3	n°1	n°2	n°3
du 03/04/2026 au 26/04/2026	105€	100€	105€	105€	100€	105€						
du 26/04/2026 au 30/04/2026	105€	100€	105€	105€	100€	105€						
du 30/04/2026 au 03/05/2026	115€	110€	115€	115€	110€	115€						
du 03/05/2026 au 07/05/2026	105€	100€	105€	105€	100€	105€						
du 07/05/2026 au 10/05/2026	115€	110€	115€	115€	110€	115€						
du 10/05/2026 au 13/05/2026	105€	100€	105€	105€	100€	105€						
du 13/05/2026 au 17/05/2026	115€	110€	115€	115€	110€	115€						
du 17/05/2026 au 22/05/2026	105€	100€	105€	105€	100€	105€						
du 22/05/2026 au 25/05/2026	115€	110€	115€	115€	110€	115€						
du 25/05/2026 au 03/07/2026	105€	100€	105€	105€	100€	105€						
du 03/07/2026 au 30/08/2026	115€	110€	115€	115€	110€	115€						
du 30/08/2026 au 27/09/2026	105€	100€	105€	105€	100€	105€						
du 27/09/2026 au 16/10/2026	100€	95€	100€	100€	95€	100€						
du 16/10/2026 au 01/11/2026	105€	100€	105€	105€	100€	105€						
du 01/11/2026 au 06/11/2026	100€	95€	100€	100€	95€	100€						
du 06/11/2026 au 11/11/2026	105€	100€	105€	105€	100€	105€						

## A savoir : conditions de la location

Arrivée de 16h à 19h

Départ jusqu'à 10h

Langue(s)  
parlée(s) Français

Annulation/  
Prépaiement/  
Dépot de  
garantie

Moyens de  
paiement Chèques bancaires et postaux Espèces  
Virement bancaire

# Mes recommandations



## La Salamandre

☎ 02 54 93 20 66  
7 Place de l'église

🌐 <https://www.restaurantlasalamandre.fr/>

8.5 km  
📍 SAINT-AIGNAN



Le restaurant La Salamandre est né de l'association de 4 amis de Saint-Aignan passionnés par leur région, son histoire, son patrimoine architectural et culinaire. Jeroen, le chef cuisinier, vous accueille en notre nom à tous ! Nous sommes heureux de vous recevoir pour un moment de plaisir et de partage, dans un lieu chargé d'histoire, au cœur du village médiéval de Saint-Aignan. Nous vous invitons à déguster une cuisine régionale contemporaine, élaborée uniquement avec des produits locaux et de saison. La carte des vins met en avant les vins de Loire pour accompagner la cuisine de Jeroen. Vous trouverez aussi une sélection de vigneron partenaires issus de toutes les régions viticoles françaises.

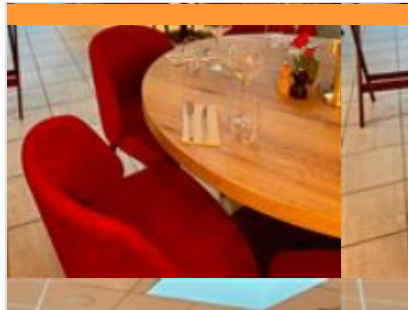

## Avarum restaurant

☎ 09 51 98 54 65  
31 Rue de l'Église Saint EloiFougères sur Bièvre

🌐 <https://www.avarumrestaurant.fr/>  
9.0 km

📍 LE CONTROIS-EN-SOLOGNE



Avec des menus élaborés en fonction des saisons, nous vous embarquons dans une aventure culinaire exceptionnelle à travers les incontournables plats de la région, les créations raffinées de notre chef et les vins élégants du terroir. Avarum s'adapte à toutes les envies en proposant des menus allant de 3 à 6 plats. N'hésitez pas à consulter notre carte des menus !

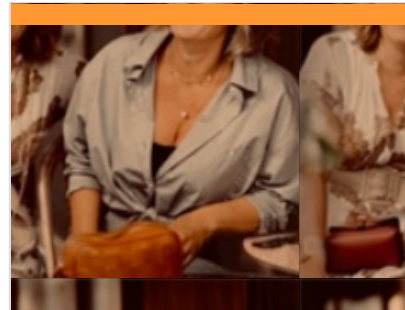

## En tandem

☎ 02 54 32 29 44  
74 Rue Nationale

🌐 <https://www.restaurant-en-tandem.fr/>

9.8 km  
📍 MONTRICHARD VAL DE CHER



Le restaurant En Tandem est un restaurant Bistronomique qui propose une fusion entre bistro traditionnel et la gastronomie. Il offre une cuisine de qualité élaboré avec des produits frais et locaux, tout en conservant l'ambiance décontractée et conviviale propre aux bistrotts. Aurélie en cuisine met à profit ses expériences dans des étoilés et relais château pour concocter une carte gourmande. Marie en salle avec sa passion pour le service vous accompagne tout au long du repas.



## Le Cul Doré

☎ 02 54 71 99 68  
66 Rue Nationale (Montrichard, Montrichard-Val-de-Cher)

🌐 <http://www.leculdore.com>

9.9 km  
📍 MONTRICHARD VAL DE CHER



Spécialité : cocottes, planches, pierrades etc... Cadre authentique, salle à l'étage et terrasse en été Exclusivement composé de produits frais et de régions, notre cuisine s'articule autour des vins proposés dans notre cave.

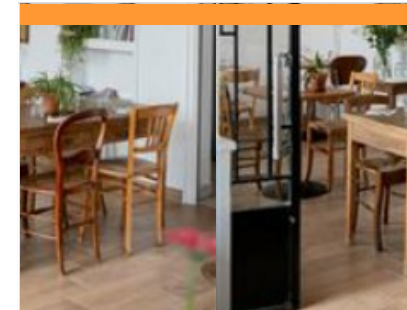

## Mon jardin

☎ 09 70 93 07 34  
28 Quai de la République

10.0 km  
📍 MONTRICHARD VAL DE CHER



RESTAURANT / TRAITEUR AVEC VUE SUR LE CHER C'est dans une ambiance conviviale et décontractée, avec vue sur le Cher, que nous vous servons toute la journée, en continu, des menus qui changent au gré de nos envies. Une cuisine 100% maison, cosmopolite, des plats français revisités, de la viande du poisson, des plats végétarien et végane. Du verre à l'assiette, en passant par la tasse de café, nous valorisons notre territoire en mettant en avant les produits de saison, bios et locaux. Mon Jardin resto mais pas que !... Outre notre service à emporter au quotidien, Mon Jardin c'est aussi un traiteur événementiel qui vous accompagne aussi bien dans votre vie professionnelle que dans votre vie privé! A très vite! Eva et Pauline

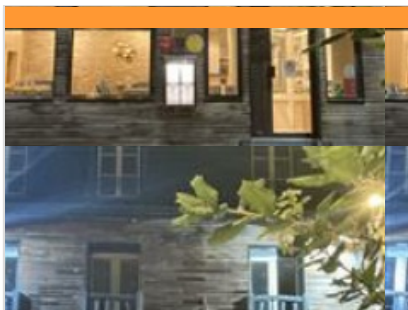

## La Botte d'Asperges

☎ 02 54 79 50 49

52 rue Pierre-Henri Mauger

🌐 <https://www.labottedasperges.com/>

10.6 km

📍 LE CONTROIS-EN-SOLOGNE



Restaurant gastronomique chaleureux et convivial avec une cuisine inventive et soignée privilégiant les produits de saisons et locaux. Toutes nos recettes sont créées à partir de produits frais et locaux, récupérés directement auprès de nos producteurs de la région.

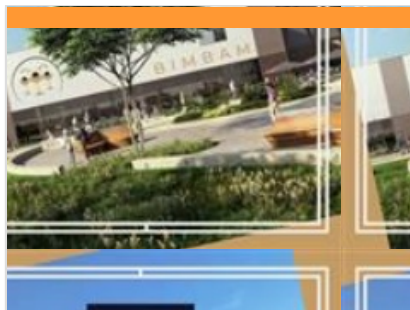

## Bimbam

☎ 02 54 70 24 01

40 Avenue du Général de Gaulle

11.1 km

📍 LE CONTROIS-EN-SOLOGNE



À la croisée des châteaux de la Loire et proche du ZooParc de Beauval, vivez l'expérience d'un restaurant bistrannique au cœur d'un parc arboré et d'un tout nouveau centre culturel et de loisirs en Val de Cher Controis. Avec une capacité de 90 couverts, nous proposons une cuisine de qualité, élaborée avec des produits frais et locaux. La feuille de route est orientée exclusivement vers un service premium, tout en conservant l'ambiance décontractée et conviviale d'un bistrot traditionnel. Notre établissement branché dont la surface représente plus de 600 m<sup>2</sup>, reçoit également un ping-pong social club dans une partie bien distinct du restaurant, proposant vins et cocktails artisanaux, snacking sophistiqué où nous orientons nos clients afterworks vers un repas que l'on peut consommer sur des manges debout pour favoriser les échanges et les rencontres.



## Le poulpe

☎ 02 54 75 32 68 ☎ 06 76 47 81 82

8 Avenue Gambetta

🌐 <https://www.lepoulpesaintaignan.com/>

12.1 km

📍 SAINT-AIGNAN



Le Poulpe est un lieu, une adresse, une expérience simple autant qu'inoubliable. La Table est une promenade gustative équilibrée et gourmande qui laisse la part belle aux produits frais, finement sélectionnés et travaillés maison, de saison et de la région autant que possible. Le végétal est mis à l'honneur, la viande également, ainsi que les produits de la mer dont le poulpe évidemment, notre emblème. Nous proposons également une offre de Table solidaire, sous forme de menus à emporter. Le Poulpe c'est aussi un concept : avec le bar, des événements, une galerie, des chambres et un espace bien-être (à venir).



## La Closerie

☎ 02 54 44 40 40

Le Relais des Landes 1 les landes

🌐 <http://www.relaisdeslandes.com>

12.2 km

📍 LE CONTROIS-EN-SOLOGNE



La Closerie est un restaurant chaleureux dans le cadre historique d'une Gentilhommière du 17<sup>ème</sup> siècle. Le Chef vous invite à découvrir notre menu plaisir qui évolue au gré des saisons et des récoltes de nos producteurs locaux. Aux beaux jours vous pourrez profiter de notre terrasse dans un cadre calme et verdoyant. Ouvert tous les jours sur Réservation uniquement. Pour vos repas de famille ou professionnels n'hésitez pas à nous solliciter. Notre équipe est à votre écoute pour répondre à vos besoins afin d'élaborer ensemble votre menu.

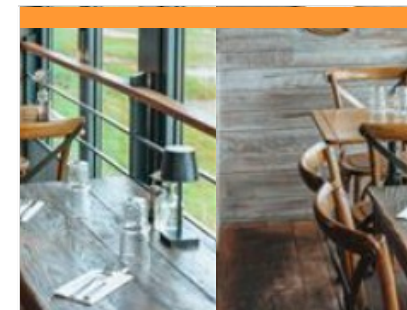

## L'Embarcadère

☎ 02 54 78 31 41

16 Quai Ulysse Besnard

🌐 <http://www.l embarcadere.fr>

22.6 km

📍 BLOIS



Située en bord de la Loire, l'Embarcadère vous propose une cuisine traditionnelle et de terroir. Venez tester nos spécialités de poisson, nos moules frites... Et ne passer pas à côté de notre magnifique terrasse !



## L'Hôte Antique

☎ 02 54 70 00 46  
5 rue du Pont du Gast

📱 <https://menuscartes.app/lhote-antique/>

23.5 km  
📍 BLOIS



Le restaurant possède un cadre moderne alliant, avec goût, bois cérusé et poutres en fer. Cave intégrée judicieusement dans la salle du restaurant. Service jeune et diligent. Petite terrasse aux beaux jours. Parking public devant l'établissement.



## Le kiosque à Pâtisseries de Fleur de Loire

☎ 02 46 68 01 40

26 Quai Villebois-Mareuil

📱 [https://boutique-christophe-hay.com/?\\_gl=1](https://boutique-christophe-hay.com/?_gl=1)

23.8 km  
📍 BLOIS



Le kiosque à pâtisseries, boulangerie, viennoiserie, est l'écrin sucré de la maison Relais & Châteaux Fleur de Loire à Blois. A la fois boutique, salon de thé et épicerie fine, cet antre gourmand lève le voile sur l'univers sensible de la pâtisserie vue par le chef Christophe Hay.



## Restaurant Gastronomique Christophe Hay

☎ 02 46 68 01 80

Quai Villebois-Mareuil

📱 <https://www.fleurdeloire.com/fr/>

23.9 km  
📍 BLOIS



Le restaurant « Christophe Hay », se situe au premier étage du corps principal du bâtiment imaginé par Gaston d'Orléans. Depuis la cuisine installée au centre de la salle, le chef compose une partition dictée par le cycle de la Nature ligérienne. De la main qui bêche et cultive, à celle qui cuisine et sublime, la signature s'enrichit des intentions de chaque acteur d'une chaîne de valeurs. Ce restaurant signature bénéficie d'une vue unique. D'un côté, un panorama du fleuve majestueux ; de l'autre, l'église et ses vitraux qui nous rappellent la bienveillance et l'apaisement procuré par ce lieu. Goûts, couleurs et parfums originels, le restaurant Christophe Hay convoque sans détour la puissance émotionnelle du Val de Loire.



## L'Oratoire

☎ 06 67 07 09 64

1 Avenue du Docteur Jean Laigret

📱 <https://www.loratoireblois.fr/>

24.3 km  
📍 BLOIS



En plein cœur de l'Orangerie de Blois, l'Oratoire est le nouveau lieu où tous les drôles oiseaux comme vous peuvent se retrouver et s'adonner aux plaisirs des voyages culinaires. Une déco chic et surprenante, une cuisine aux saveurs inédites, un personnel chaleureux ... la recette idyllique de l'Oratoire que vous attendiez pour que vous reveniez à l'Orangerie.



## Bro's restaurant

☎ 02 54 70 43 18

36 Rue de la Foulerie

📱 <https://www.brosrestaurant.fr/>

24.4 km  
📍 BLOIS



Bro's Restaurant est un projet né d'une rencontre entre Alexandre et Romain il y a 10 ans. Plus qu'une relation professionnelle, une amitié s'est créée autour de leur passion commune, la cuisine. À l'image de cette relation, Alexandre et Romain ont souhaité faire de Bro's Restaurant un lieu convivial propice aux rencontres entre amis. Dans un esprit chic et naturel, les deux amis vous invitent à déguster une cuisine basée sur des produits frais, locaux et en circuit court et profiter d'une carte des vins qu'Alexandre et Romain ont pris le soin de concevoir minutieusement après nombreuses rencontres avec les talentueux vigneron de la Vallée de la Loire.



## Activités Oenotouristiques au Domaine Sauvète

☎ 02 54 71 48 68

15 Route des Vignes

🌐 <http://www.domaine-sauvete.com>

2.8 km

📍 MONTHOU-SUR-CHER



Vignoble familial conduit en Agriculture Biologique depuis 25 ans, nous vous proposons de découvrir les trésors de notre métier. Nous vous proposons des visites de vignes à la découverte de nos cépages et appellations emblématiques, une visite du chai suivie d'une dégustation, une véritable expérience immersive en compagnie de la vigneronne ou une grande chasse au trésor dans les vignes !



## À la recherche de la cuvée perdue - Une prestation de Cap Découvertes au Domaine Sauvète

☎ 02 54 71 48 68

Domaine Sauvète 15 Route des Vignes

🌐 <http://www.domaine-sauvete.com>

3.2 km

📍 MONTHOU-SUR-CHER



Au grès des indices laissés par le grand-père Roland à son fils Michel, tu arpenteras avec tes parents ce vignoble conduit en Agriculture Biologique. Tu tenteras alors de découvrir le secret de la cuvée perdue... Après cette chasse au trésor familiale dans les vignes, les légendes et historiettes de ce Domaine viticole n'auront plus de secret pour toi ! L'abus d'alcool est dangereux pour la santé, consommez avec modération.



## Troglô Dégusto - visite et chasses aux trésors

☎ 06 26 09 82 69

59 Route des Vallées Bourré

🌐 <https://troglodegusto.fr/>

6.1 km

📍 MONTRICHARD VAL DE CHER



Visites guidées du site troglodytique FR/GB Dégustation des vins du Domaine des Tabourelles accompagnées de produits du terroir. Chasses au trésor, escape game et jeux de cohésion d'équipe Boutique avec produits locaux Troglô Degusto vous invite à perdre la notion du temps au cœur de galeries souterraines millénaires. De la formation de la roche à nos jours, découvrez l'extraction de la pierre de tuffeau, les témoignages des hommes qui ont façonné ces lieux, les particularités insolites, anecdotes et faits historiques. Un véritable voyage dans le temps, entre patrimoine, plaisir et convivialité.



## Escape Game immersif - Le Défi du Carrier avec Troglô Dégusto

☎ 06 26 09 82 69

59 Route des Vallées Bourré

🌐 <https://troglodegusto.fr/>

6.1 km

📍 MONTRICHARD VAL DE CHER



Escape game immersif – pour groupes particuliers & professionnels : « Ne peut devenir carrier qui veut » : pour espérer devenir carrier, il ne suffit pas d'entrer sous terre... Il faudra prouver votre capacité à vous orienter dans les galeries, voir dans l'obscurité, prendre des décisions rapides et, surtout, maîtriser vos émotions face à la pression du temps. Votre sélection repose sur une épreuve unique : en 1 heure, vous devrez explorer par équipe une zone délimitée du site, à la lueur de votre lampe. Munis de la carte des galeries, vous partirez à la recherche des 10 valeurs demandées, indispensables pour obtenir la réponse finale, qui devra être validée par le Maître Carrier. Plongés au cœur d'un dédale de galeries troglodytiques, vivez une expérience immersive impressionnante. Affrontez un univers souterrain obscur, humide et froid, dépassez vos appréhensions et ressortez grandis par cette aventure

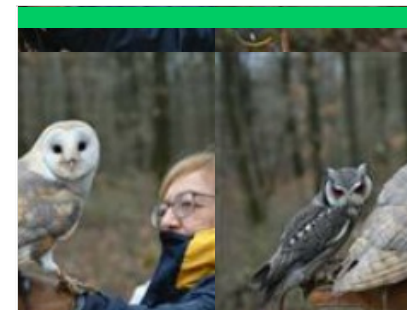

## Une Chouette Expérience - Initiation à la Fauconnerie

☎ 06 34 29 39 23

🌐 <http://www.mon-perroquet.fr>

8.2 km

📍 MONTRICHARD VAL DE CHER



Au cours de cette expérience, vous aurez l'occasion de promener sur votre gant de fauconnier chouettes, hiboux ou buses. Vous apprendrez à les aborder, les travailler et les faire voler. Vous ferez vos premiers pas en tant que fauconnier ! Une initiation à la Fauconnerie originale et une chouette rencontre qui restera gravée dans votre mémoire ! Possibilité d'activités enfant (8-12 ans), activités adulte et d'activités Famille.



## Espace Scénographie - Caves Monmousseau

☎ 02 54 32 35 15  
75 rue de Vierzon

🌐 <https://www.monmousseau.com/>

8.9 km  
📍 MONTRICHARD VAL DE CHER

Nous vous proposons de plonger dans l'univers authentique d'une grande maison de vins de Touraine, riche de son savoir-faire. La visite débute en plein air par un point de vue exceptionnel sur le Cher et la célèbre « Vallée des Rois » Puis vous vous immergerez au cœur de nos caves grâce à notre scénographie sur le thème des châteaux de la Loire, créée sur mesure par l'artiste Na/Da, offrant une vision inédite et artistique. Vous plongerez ensuite dans notre cave d'élaboration pour percer les secrets de la méthode traditionnelle. La visite se conclura par une dégustation des cuvées les plus prestigieuses de la Maison Monmousseau. Visite libre toutes l'année. Visite guidée tous les jours à 10h30 et 15h - réservation conseillée - Visite guidée en français, possibilité en allemand et anglais sur demande. Visite "Arts et Dégustation" : visite guidée suivie d'une dégustation approfondie de 6 vins du Val de Loire



## Guinguette de la plage de Montrichard

☎ 09 86 67 38 56  
2 Rue de la Plage

🌐 <https://www.montrichardvaldecher.com/>

9.9 km  
📍 FAVEROLLES-SUR-CHER

Une grande plage de sable fin, des pelouses arborées, la vue imprenable sur le Donjon de Montrichard et l'eau limpide du Cher: c'est ce tableau idyllique que propose la guinguette de la plage de Montrichard ! Boissons, restaurations, animations et concerts tout au long de la saison !



## Stations Bee's à Montrichard

☎ 07 75 75 59 54  
4 Rue Victor Hugo

🌐 <https://stations-bees-montrichard.lokki.r>

10.0 km  
📍 MONTRICHARD VAL DE CHER

Station Bee's Montrichard vous propose ses vélos électriques, classiques, ses gravels et longtail pour découvrir toute la beauté du Val de Cher, affluent de la Loire et qui sert de miroir au magnifique Château de Chenonceaux. Tout ce qu'il vous faut pour un moment magique en famille en amoureux ou entre amis. Stations Bee's Montrichard est présent sur La Loire à vélo.



## Parc de loisirs des Bords du Cher

☎ 02 54 71 66 34  
Parc-playe

🌐 <https://www.montrichardvaldecher.com/>

10.0 km  
📍 MONTRICHARD VAL DE CHER

Le parc de loisirs des bords du Cher propose de nombreuses activités pour se détendre et s'amuser : aire de jeux enfants, étang, terrain de pétanque, 2 courts de tennis. Egalement : Baignade autorisée et surveillée en juillet et août. Bar et restaurant de mai à septembre. L'endroit est idéal pour faire une pause entre deux visites ou activités. Les enfants apprécieront la fraîcheur et les parents seront rassurés par la présence des surveillants de baignade ! Une halte à retenir lors de votre prochain séjour à Montrichard ou autour du zoo de Beauval...



## Centre aquatique val de loisirs

☎ 02 54 71 74 75  
13 Route de la Plage

🌐 <http://www.valdeloisirs.fr>

10.8 km  
📍 FAVEROLLES-SUR-CHER

Pour vous défouler ou vous détendre, nager ou vous reposer...Val de loisirs vous propose un espace aquatique où votre corps retrouve sa vraie nature. En famille pour une après-midi de jeux ou entre amis pour une soirée détente, entrez dans un lieu convivial et multiple! Espace intérieur avec bassin sportif à 27°,5C, bassin ludique à 32°C avec banquettes à bulle jets massants pataugeoire à 32°C ; Espace extérieur avec un bassin à 27°,5C en inox avec toboggan, banquettes à bulle. Espace Bien-être (hammam, sauna et salle détente). Egalement : aquafitness, aquabiking, aquajump, séances bébés nageurs, cours de natation (adultes enfants à partir de 6 ans), stages de natation enfants (pdt vac. scol.), après-midi anniversaire, animations à thème. Fermeture technique en décembre et en juin.



## Centre aquatique L'Îlo Bulle

☎ 02 54 58 59 60

14 Rue de la Libération

🌐 <http://www.piscine-lilobulle.fr>

10.9 km

📍 LE CONTROIS-EN-SOLOGNE



Le Centre aquatique L'Îlo Bulle propose, sur près de 5 500 m<sup>2</sup>, des équipements sportifs et ludiques pour des activités aquatiques diverses et originales. Espace intérieur : bassin de natation (25 x 12,5 m), espace balnéo (hammam, sauna, jacuzzi) vestiaires, sanitaires. Espace extérieur : espace nage (20 x 6 m), rivière, banquettes bouillonnantes, hydrojets, geysers, pataugeoire, toboggan (40 m). Egalement : cours de natation tous niveaux (adultes et enfants), aquagym, aquacycling, et pour les enfants : Bébé nageurs (6 mois-4 ans), Jardin Aquatique (4 - 6 ans), Aquafun (12 - 18 ans), natation artistique...

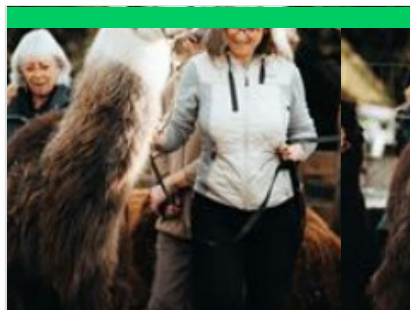

## Lama émoi

☎ 06 74 52 69 76

83 Chemin de la Gabillonnerie

🌐 <https://www.lama-emoi.com>

13.3 km

📍 SAINT-AIGNAN



Offrez-vous une pause bien méritée à notre ferme de répit ! Partez en balade avec nos adorables lamas et alpagas, apprenez-en plus sur ces petits camélidés lors de nos visites immersives de troupeau, alliez découverte des animaux et découverte du terroir avec une balade dégustation de vin avec les lamas et alpagas. Réservez dès maintenant.



## ZooParc de Beauval

☎ 02 54 75 50 00

Route du Blanc

🌐 <https://www.zoobeauval.com>

13.9 km

📍 SAINT-AIGNAN



Classé 4ème plus beau zoo du monde, le ZooParc de Beauval vous embarque dans un voyage inoubliable à la rencontre de 35 000 animaux dont certains sont uniques en France : pandas géants, koalas, céphalophes à dos jaune, singes dorés, la toute nouvelle espèce accueillie au ZooParc. Trésors nationaux chinois, ces primates au magnifique pelage brun/doré arrivent en 2025. Plongez au cœur de la jungle tropicale dans le Dôme Équatorial, survolez le parc en télécabine, assistez à nos deux spectacles « les Maîtres des Aïres » et « L'Odyssée des Lions de mer », découvrez notre dernière nouveauté : la Grande Volière Sud-Américaine... Il y a 1001 choses à faire et à voir à Beauval ! La visite s'effectue sur 1 ou 2 jours, vous avez la possibilité de dormir dans l'un des 5 hôtels de Beauval.



## Les Attelages de Dylan

☎ 06 12 84 87 65

Impasse Bas Village

15.1 km

📍 CHATILLON-SUR-CHER



Au cœur de la région Centre Val de Loire, à la croisée des vignobles et des Châteaux de la Loire, je souhaite faire découvrir, en calèche au rythme du pas des chevaux de trait, un écosystème très riche fait de cours d'eau, de grandes forêts et de longs chemins de promenade. C'est avec plaisir que je vous guiderai pour une balade ou une sortie à thème, seul, à plusieurs, en famille ou entre amis. Egalement, une calèche 10 places avec un accès pour fauteuil roulant.

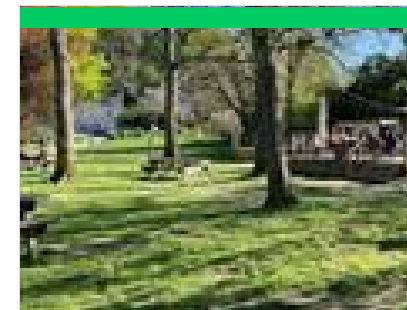

## Guinguette Rosalie

☎ 06 59 13 29 96

parc de la paix

15.5 km

📍 CHAUMONT-SUR-LOIRE



Sur les rives de Chaumont-sur-Loire sur le chemin de la Loire à vélo, Lampions et terrasse sont au rendez-vous, pour une dégustation de produits locaux. Les vendredi soir l'ambiance musicale est assurée pour une soirée dansante au bord de l'eau.



## Balade en bateau traditionnel sur la Loire avec Millière Raboton

☎ 06 88 76 57 14

11 rue de Bellevue

🌐 <http://www.milliere-raboton.net>

15.7 km

📍 CHAUMONT-SUR-LOIRE



Promenades conviviales sur la Loire en bateaux traditionnels depuis Chaumont-sur-Loire. Promenades de l'aube au crépuscule en passant par le pique-nique ; sortie privée à usage exclusif du bateau (12 passagers et le guide-pilote). Les promenades en bateau s'adressent à tous, petits et grands. La limite d'une douzaine de passagers par bateau préserve une atmosphère intime, permettant à chacun de profiter pleinement de la beauté du fleuve. Nous n'avons ni itinéraire prédéfini, ni commentaire formaté, chaque balade est unique.



## Baignade naturelle du Grand Chambord

☎ 09 72 04 00 85

407 rue de la Martinière

🌐 <https://www.vert-marine.com/baignader>

23.8 km

📍 MONT-PRES-CHAMBORD



La baignade naturelle du Pays de Chambord, espace aquatique et de détente innovant, s'insère durablement dans le paysage. Profitez de 2 000 m<sup>2</sup> d'eau naturellement chauffée par le soleil, sur 1,5 ha de plages ensoleillées et ombragées. Le bassin de baignade est accessible à tous, sous la surveillance de maîtres-nageurs diplômés. L'eau, limpide, circule en permanence entre le bassin de baignade et celui de filtration planté de végétaux aquatiques. Short de bain interdit. Egalement : Douches chauffées, sanitaires, table à langer, bar-buvette, restauration (snack), terrain de beach volley. A proximité : tables de pique-nique et commerces alimentaires, 2 parkings à moins de 200 m. Espace Accueil Vélo à l'entrée du site qui est en liaison directe avec le réseau de 400 km d'itinéraires.

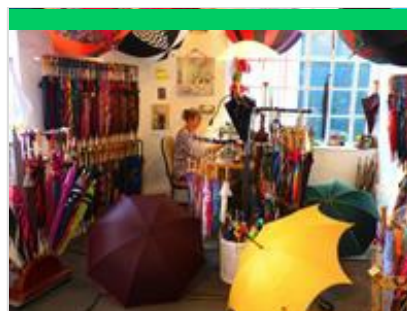

## La Maison des Parapluies

☎ 02 54 46 99 92

2 rue des Fossés du Château

🌐 <http://www.lamaisondesparapluies.com>

24.1 km

📍 BLOIS



Nous avons créé un atelier de fabrication artisanale de parapluies et d'ombrelles. Vous pourrez découvrir les étapes de la fabrication d'un parapluie. De la découpe des tissus au montage final, l'assemblage des pointes, la pose des aiguillettes et le collage de la poignée. Nos tissus, poignées et armatures sont choisis avec le plus grand soin, afin de proposer des parapluies et ombrelles de grande qualité. Par soucis d'élégance et de résistance, chaque étape nécessite une grande précision et aucun défaut n'est toléré. Les produits que nous réalisons sont des créations originales. Nous pouvons personnaliser votre parapluie. Il sera unique et pourra devenir le cadeau idéal et inattendu. Tous nos produits sont garantis et réparables. Ainsi ils pourront vous accompagner très longtemps.



## Châteaux de la Loire à Vélo : 15 boucles royales

☎ 02 54 90 41 41

5 Rue de la Voute du Château

🌐 <http://www.chateauxdelaloireavelo.com>

24.3 km

📍 BLOIS



Echappez-vous sur les 15 boucles de 10 à 43 km spécialement balisées pour vous autour des Châteaux de Blois, Chambord, Cheverny et Chaumont-sur-Loire. 40 commentaires audio à écouter sur [www.chateauxdelaloireavelo.com](http://www.chateauxdelaloireavelo.com) ou l'application « Blois Chambord », parcours géolocalisés. Nouveauté : si vous suivez la Loire à Vélo, sortez des bords de Loire, pour une incursion dans les terres des châteaux. Pour cela suivez la variante Loire à Vélo.

## Guinguette une Pause en Loire

☎ 07 70 27 19 92

Quai Henri Chavigny

24.3 km

📍 BLOIS



Venez profiter d'un moment convivial dans un cadre magique à la guinguette une pause en Loire avec restauration locale, boissons, crêpes, glaces mais aussi apéro-concert et autres évènements tout au long de la saison (voir programmation).



## Ateliers Chocolatés Max Vauché

☎ 02 54 46 07 96

22 Les Jardins du Moulin

🌐 <http://www.maxvauche-chocolatier.com>

26.6 km

📍 BRACIEUX



Les ateliers « Fabriquez vos chocolats et repartez avec vos créations » ENFANTS (6 - 12 ans): Réalisation de sucettes, Guimauves enrobées et Fabrication de mini-mendiants. ADULTES Famille / Amis : Fabrication de bonbons de chocolat et mini mendiants, Réalisation d'une spécialité MV. SPÉCIAL MACARONS et SPÉCIAL PÂTISSERIE.



## Plan d'eau du Bois-Vigneau

☎ 02 54 90 25 60

🌐 <http://www.peche41.fr>

4.5 km

📍 MONTHOU-SUR-CHER



Plan d'eau situé dans la vallée du Cher, il est accessible à tous les détenteurs d'une carte de pêche. Ouvert aux promeneurs, il dispose de tables de pique-nique, pontons, abri... Le GR® 41 passe à proximité du plan d'eau.



## La Terrasse de la Loire

☎ 02 54 58 94 61

Onzain

🌐 <https://www.conservatoiresites41.com/>

17.7 km

📍 VEUZAIN-SUR-LOIRE



À Onzain (Veuzain-sur-Loire), l'extraction du sable et la dynamique naturelle du fleuve ont fait de l'étroit banc de sable du début du XXe siècle une banquette alluviale en partie boisée. Le circuit de la Terrasse de Loire vous invite à découvrir cette histoire et dévoile des points de vue exceptionnels sur le fleuve et sur le château de Chaumont-sur-Loire. À la sortie de l'hiver, ce site se pare d'un tapis blanc en sous-bois: ce sont les Perce-neige. Moment précieux et éphémère avant l'arrivée d'un papillon, la très rare Bréphine ligérienne à la faveur d'une journée de mars ensoleillée. Un circuit pédestre et artistique "Croquis de Loire" permet de découvrir cet endroit magique d'une manière différente. Prenez vos pinceaux, vos pastels et installez-vous sur les pupitres adaptés !



## Château du gué-péan

☎ 02 54 71 37 10

🌐 <https://www.guepean.com>

2.1 km

📍 MONTHOU-SUR-CHER



Remarquable par sa Tour à impériale, le Gué-Péan est un château d'exception du val de Cher, proche de Chenonceau et de Beauval. Il est toujours habité. En été, le temps d'une visite guidée, découvrez sa Chapelle, sa grande Galerie, ses Salons meublés (cheminée classée) et sa mémorable Bibliothèque !

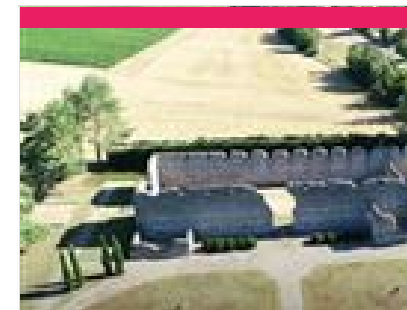

## Site archéologique des maselles à thésée

☎ 02 54 71 40 20

5 Rue Romaine

🌐 <https://www.museescentre.com/lesmus>

4.5 km

📍 THESEE



Entre Chenonceaux et Beauval, découvrez l'Antiquité en Loir-et-Cher. A l'ouest du village, les Mazelles : vestiges de l'époque gallo-romaine. Cet ensemble monumental (40 m de long sur 7,5 m de haut) situé sur la voie antique Tours - Bourges reste une énigme à ce jour.



## Visite du village de Pontlevoy

☎ 02 54 71 60 70 ☎ 06 07 96 48 39  
2 Rue du Colonel Filloux

🌐 <http://www.mairie-pontlevoy.fr/fr/informations>

4.8 km

📍 PONTLEVOY



Au carrefour de la Touraine, du Blésois et de la Sologne, Pontlevoy a su préserver les témoignages de son histoire. Les 25 panneaux du "Musée dans la rue" présentent la vie quotidienne au début du XXe s. D'autres expositions temporaires vous sont proposées dans le village.



## Visite guidée de l'Abbaye de Pontlevoy

☎ 02 54 20 28 22

1 place du Collège

🌐 <https://www.abbayedepontlevoy.fr/visite>

4.9 km

📍 PONTLEVOY



L'Abbaye de Pontlevoy est un monument historique national construit en 1034, situé au cœur de la Vallée de la Loire.



## Carrière de tuffeau et ville souterraine

☎ 02 54 32 95 33

40 route des Roches - Bourré

🌐 <http://www.le-champignon.com>

6.7 km

📍 MONTRICHARD VAL DE CHEF



L'incroyable reconstitution d'une ville souterraine jaillie de la masse au plus profond d'une galerie souterraine. Un réalisme saisissant pour une balade intemporelle. La visite est jumelée avec la visite des cultures de champignons. Restauration possible sur place pour les groupes (+ de 20 pers.).



## Site troglodytique de la Magnanerie

☎ 02 54 75 50 79

4 Chemin de la Croix Bardin (Bourré)

🌐 <http://www.magnanerie-troglo.fr>

7.4 km

📍 MONTRICHARD VAL DE CHEF



Niché dans la verdure, le site troglodytique de la Magnanerie vous ouvre ses portes. Découvrez le monde insolite des galeries creusées dans la roche, de l'habitat "troglo" contemporain et des vers à soie. A coup sûr l'une des visites les plus originales de votre séjour.



## Château de fougères-sur-bièvre

☎ 02 54 20 27 18

1 Rue Henri Goyer

🌐 <http://www.fougères-sur-bievre.fr>

9.2 km

📍 LE CONTROIS-EN-SOLOGNE



Édifié à la fin du XVe, le château de Fougères-sur-Bièvre offre l'image du château fort idéal avec son donjon, sa courtine d'entrée à mâchicoulis et sa poterne d'entrée fortifiée. Situé près d'une rivière, avec son jardin-potager d'inspiration médiévale, il permet d'associer patrimoine et nature.



## La forteresse et ses musées

☎ 02 54 71 66 34

4 Montee Grands Degrés Ste Croix

🌐 <https://www.montrichardvaldecher.com/>

9.7 km

📍 MONTRICHARD VAL DE CHER  **8**

La Forteresse de Montrichard, site médiéval d'exception au cœur des châteaux Renaissance, domine la ville et offre une vue exceptionnelle sur la vallée du Cher. Le billet d'entrée donne accès en visite libre à la forteresse, l'expérience 3D et aux musées ethnologique et archéologique.



## Visite guidée de la ville de Montrichard

🌐 <https://www.montrichardvaldecher.com/>

9.9 km

📍 MONTRICHARD VAL DE CHER  **9**

Nous vous proposons de découvrir la ville historique de Montrichard au cours d'une visite guidée.



## Abbaye de cornilly

☎ 06 47 98 25 38

🌐 <http://www.cornilly.fr/>

10.6 km

📍 LE CONTROIS-EN-SOLOGNE  **K**

Au cœur de la Sologne, parmi les châteaux de la Loire les plus connus, l'abbaye de Cornilly fut longtemps cachée du public. Aujourd'hui nous vous ouvrons ses portes pour partager sa beauté architecturale mais aussi l'ambiance très calme qui s'en dégage. Ouverture des extérieurs uniquement.



## L'orchidium

☎ 02 54 79 80 77

29 Rue des Moulins à Vent

🌐 <http://www.producteur-orchidees.fr>

11.6 km

📍 LE CONTROIS-EN-SOLOGNE  **L**

Nichés au cœur des châteaux de la Loire, nous vous invitons à vous plonger dans une atmosphère tropicale au milieu de plus de 30 000 orchidées déclinées en 300 variétés différentes. De l'orchidée botanique aux plus connues : Cattleya, Phalaenopsis, Vanda, Cambria, Paphiopedilum...

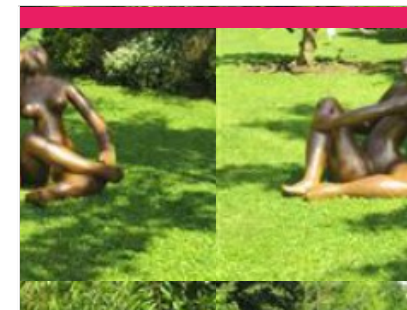

## Jardin des Métamorphozes

☎ 02 54 44 14 62

10 Rue de l'Octroi Domaine du Prieuré

🌐 <http://le-jardin-des-metamorfozes.com>

11.7 km

📍 VALAIRE  **M**

Ce jardin est l'aboutissement de la passion d'un grand-père transmise à sa petite fille qui a aménagé une succession de jardins à thème, inspirés de jardins célèbres, autour des anciennes douves du prieuré du XIe. L'ensemble est agrémenté d'œuvres d'art (galerie d'art contemporain sur place).



## Visite découverte de la cité médiévale de Saint-Aignan

☎ 02 54 75 22 85

Place du Président Wilson

🌐 <https://www.ville-saintaignan.com/saint-aignan>

12.2 km

📍 SAINT-AIGNAN



Possédant une situation très enviable, au carrefour des Trois Provinces Touraine-Orléanais-Berry, cette charmante cité médiévale a su se développer en respectant le site et en conservant un ensemble de bâtisses et monuments anciens.



## Domaine de Chaumont-sur-Loire

☎ 02 54 20 99 22

Rue des Argillons

🌐 <http://www.domaine-chaumont.fr>

15.5 km

📍 CHAUMONT-SUR-LOIRE



Offrant une des plus belles vues sur le fleuve royal, le Domaine qui s'étend sur 32 ha réunit le château (Demeure princière), ses écuries, son parc ainsi que le Festival International des Jardins. Centre d'Arts et de Nature, le Domaine invite artistes et photographes de renom à exposer.



## Château de Cheverny

☎ 02 54 79 96 29

Avenue du Château

🌐 <https://www.chateau-cheverny.fr/>

18.4 km

📍 CHEVERNY



Ce château privé est toujours habité ; c'est le château de la Loire le plus magnifiquement meublé. Il sert de modèle à Hergé pour Moulinsart, le château de Tintin. Il est entouré d'un parc dont une partie se visite, permettant de découvrir 6 jardins différents et le chenil.

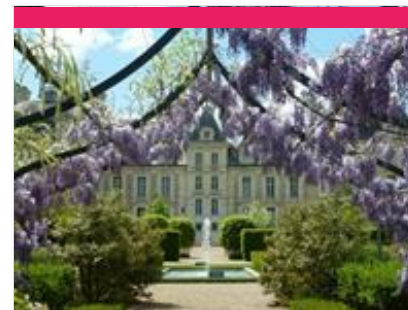

## Les secrets de Moulinsart au Château de Cheverny

☎ 02 54 79 96 29

Avenue du Château

🌐 <https://www.chateau-cheverny.fr/>

18.4 km

📍 CHEVERNY



Dès l'entrée vous êtes accueillis par Tintin, Milou et bien sûr Nestor, le fidèle majordome. Un livret de visite vous est remis, avant que vous ne pénétriez dans les souterrains de Moulinsart où Tintin est retenu prisonnier, dans Le Secret de La Licorne.



## Visite découverte de Selles-sur-Cher

Rue de Sion

🌐 <http://www.sudvalde Loire.fr>

20.9 km

📍 SELLES-SUR-CHER





### Château de selles-sur-cher

☎ 02 54 97 76 50

1 Place du Château

🌐 <https://www.chateau-selles-sur-cher.com>

20.9 km

📍 SELLES-SUR-CHER



À 15 minutes du zooparc de Beauval, un château à visiter en famille. Découvrez les mille ans d'histoire du château .



### Maison de la BD

☎ 02 54 42 49 22

3 rue des Jacobins

🌐 <http://www.maisondelabd.com>

24.1 km

📍 BLOIS



La Maison de la BD se trouve en plein centre ville de Blois, à deux pas de la Loire et de la place Louis XII. L'accès se fait depuis la rue en empruntant une rampe ou deux marches.



### Maison de la Magie Robert-Houdin

☎ 02 54 90 33 33

1 place du Château

🌐 <http://www.maisondelamagie.fr>

24.2 km

📍 BLOIS



Découvrez l'univers fantasmagorique de Robert-Houdin, le plus célèbre magicien de tous les temps. Un dragon, des jeux d'optique, des miroirs, des trucages et des grandes illusions répartis sur 2 000 m<sup>2</sup> : le climax est, ici, à son comble !

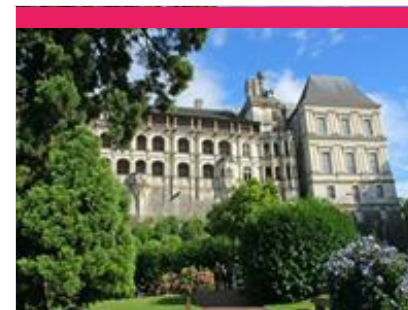

### Château Royal de Blois

☎ 02 54 90 33 33

Place du Château

🌐 <http://www.chateaublois.fr>

24.2 km

📍 BLOIS



Résidence favorite des Rois de France à la Renaissance. Parcourez plusieurs siècles d'Histoire en visitant le château royal de Blois, un monument unique en Val de Loire ! Dramas, manigances et jeux de pouvoir : le temps d'une visite, ce château vous raconte le destin de 7 rois et de 10 reines...



### Circuits piétonniers balisés de Blois : Les Petits Clous

☎ 02 54 90 41 41

5 Rue de la Voute du Chateau

🌐 <https://www.bloischambord.com>

24.3 km

📍 BLOIS



Quatre circuits balisés de clous de bronze pour comprendre la ville et découvrir les plus belles architectures de la cité royale.



